UNGRD

Unidad Nacional para la Gestión del Riesgo de Desastres

Manual de Identidad Visual
2024

La Unidad Nacional para la Gestión del Riesgo de Desastres (UNGRD), coherente con la filosofía, principios y misión establecidas de acuerdo a la Ley, proyecta su marca a través de acciones, programas y proyectos en todo el territorio nacional, de acuerdo a una metodología rigurosa que propenda por resaltar una imagen corporativa sólida, clara, precisa y respetada que se posicione en la mente de todos los colombianos.

Este manual reúne los lineamientos gráficos para el correcto uso de la marca y su aplicación en los distintos soportes, tanto impresos como digitales, con el fin de garantizar la coherencia comunicativa y visual de la UNGRD.

Así mismo, el nuevo Manual de Identidad Visual de la UNGRD da cumplimiento a la Ley 2345 de 2023 ‘Chao Marcas’, donde establece los lineamientos que deberá adoptar la entidad en su comunicación, promoción y divulgación interna y externa.

Contenido

Logosímbolo **4**

Justificación del logosímbolo **5**

Normatividad **6**
Versiones y disposición 7
Planimetría y área de reserva 8
Tamaño mínimo 9
Versión color y escala de grises 10
Versión para impresión a una tinta 11
Paleta de color 12
Bandera de Colombia 13
Usos incorrectos 14
Gobierno de Colombia 15
Usos incorrectos Gobierno de Colombia 16
Tipografía 17

Aplicaciones **19**
Planimetría 20
Digital 21
Papelería 22
Presentación digital e impresa 23
Prendas institucionales 25
Firma correo electrónico 29
Backing 30
Pendón 31
Carné 32
Vehículos 33

Cobranding **34**
Aplicación con Gobierno de Colombia 35
Aplicación con otras entidades o privados 36

Vocería **37**

Sistema Nacional de Gestión del Riesgo de Desastres **39**
Planimetría y área de reserva 41
Logo y sus versiones 42
Composición cromática 43
Cobranding 44

Logosímbolo

UNGRD

Unidad Nacional para la Gestión
del Riesgo de Desastres

Justificación del logosímbolo

La gestión del riesgo en Colombia ha venido en constante evolución desde la creación del Sistema Nacional para la Prevención y Atención de Desastres (SNPAD) en el año 1989.

Hasta el día de hoy, el país evolucionó y fortaleció sus capacidades en materia de gestión del riesgo y el Decreto 4147 de 2011 dio origen a la Unidad Nacional para la Gestión del Riesgo de Desastres (UNGRD), así como la Ley 1523 de 2012 adoptó la Política Nacional de Gestión del Riesgo de Desastres y estableció el Sistema Nacional de Gestión del Riesgo de Desastres (SNGRD).

La Unidad Nacional es una Unidad Administrativa Especial que cuenta con personería jurídica, autonomía administrativa y financiera, patrimonio propio del nivel descentralizado de la Rama Ejecutiva y del orden nacional.

La UNGRD tiene como objetivo dirigir la implementación de la gestión del riesgo de desastres, atendiendo las políticas de desarrollo sostenible y de coordinar el funcionamiento y desarrollo continuo del SNGRD.

Así mismo, la UNGRD dirige, orienta y coordina la gestión del riesgo de desastres en Colombia con el objetivo de fortalecer las capacidades de las entidades públicas, privadas, comunitarias y de la sociedad en general para contribuir al mejoramiento de la calidad de vida de las personas y al desarrollo sostenible a través del conocimiento del riesgo, su reducción y el manejo de los desastres asociados con fenómenos de origen natural, socionatural, tecnológico y humano no intencional.

Por lo anterior, se da continuidad al uso del logo y la identidad visual de la UNGRD, ya que estos no solo están justificados por su valor histórico y profundo simbolismo, siendo una imagen de amplia recordación y presencia a lo largo y ancho del territorio nacional, sino que también a nivel internacional, pues este símbolo es un referente internacional en materia de prevención, preparación, respuesta, atención de desastres y rehabilitación.

Normatividad

Versiones y disposición

De acuerdo a la intención en el diseño y con el fin de lograr un mejor aprovechamiento del espacio, se establecen las siguientes versiones para el uso del logo de la UNGRD.

UNGRD
Unidad Nacional para la Gestión del Riesgo de Desastres

Horizontal

UNGRD
Unidad Nacional para la Gestión del Riesgo de Desastres

Vertical

Planimetría y área de reserva

La zona de seguridad determina el área libre mínima requerida alrededor del logosímbolo para que ningún componente ajeno a la imagen gráfica ocupe su espacio e impida su lectura.

Esta se determina utilizando como medida base con la letra N del logosímbolo, en proporción de la cuadrícula de construcción. Esto aplica para ambas versiones.

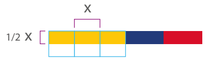

Tamaño mínimo

Con el fin de preservar la resolución y legibilidad del logosímbolo al aplicarse en piezas tanto impresas como digitales se determinó el tamaño mínimo para las distribuciones en horizontal y vertical.

1,5 cm - 150px

2,5 cm - 250px

Imagen real

1,5 cm
150 px

2,5 cm
250 px

Versión color y escala de grises

Aplicación en positivo, negativo y escala de grises.

UNGRD
Unidad Nacional para la Gestión
del Riesgo de Desastres

UNGRD
Unidad Nacional para la Gestión
del Riesgo de Desastres

UNGRD
Unidad Nacional para la Gestión
del Riesgo de Desastres

UNGRD
Unidad Nacional para la Gestión
del Riesgo de Desastres

UNGRD
Unidad Nacional para la Gestión
del Riesgo de Desastres

UNGRD
Unidad Nacional para la Gestión
del Riesgo de Desastres

Policromía

Fondo policromía

Escala de grises

Versión para impresión a una tinta

Aplicación en positivo y negativo.

UNGRD
Unidad Nacional para la Gestión
del Riesgo de Desastres

UNGRD
Unidad Nacional para la Gestión
del Riesgo de Desastres

UNGRD
Unidad Nacional para la Gestión
del Riesgo de Desastres

UNGRD
Unidad Nacional para la Gestión
del Riesgo de Desastres

Paleta de color

Los colores institucionales son los encargados de reforzar la identidad gráfica de la UNGRD, como entidad coordinadora del Sistema Nacional de Gestión del Riesgo de Desastres, proporcionando reconocimiento, recordación y posicionamiento de la marca.

Color

CMYK: 0, 17, 100, 0
RGB: 255, 209, 0
HEX: #ffcd00

CMYK: 100, 90, 30, 25
RGB: 34, 45, 93
HEX: #213362

Escala de grises

CMYK: 0, 0, 0, 20
RGB: 218, 218, 218
HEX: #dadada

CMYK: 0, 0, 0, 80
RGB: 87, 87, 86
HEX: #575756

Bandera de Colombia

Información con el porcentaje de color.

HEX: ffc800
RGB: 255 200 0
CMYK: 0 23 93 0
LAB: 84 10 83
GrayScale: 30

HEX: 223a7a
RGB: 0 49 137
CMYK: 100 85 20 4
LAB: 23 16 -54
GrayScale: 83

HEX: d80e25
RGB: 216 0 37
CMYK: 7 100 86 1
LAB: 46 71 46
GrayScale: 65

Usos incorrectos

El logosímbolo de la Unidad Nacional para la Gestión del Riesgo de Desastres no deberá ser modificada en ningún caso.
Por lo cual, se presentan algunos ejemplos del uso incorrecto del logosímbolo.

Gobierno de Colombia

Planimetría y porcentaje de gris.

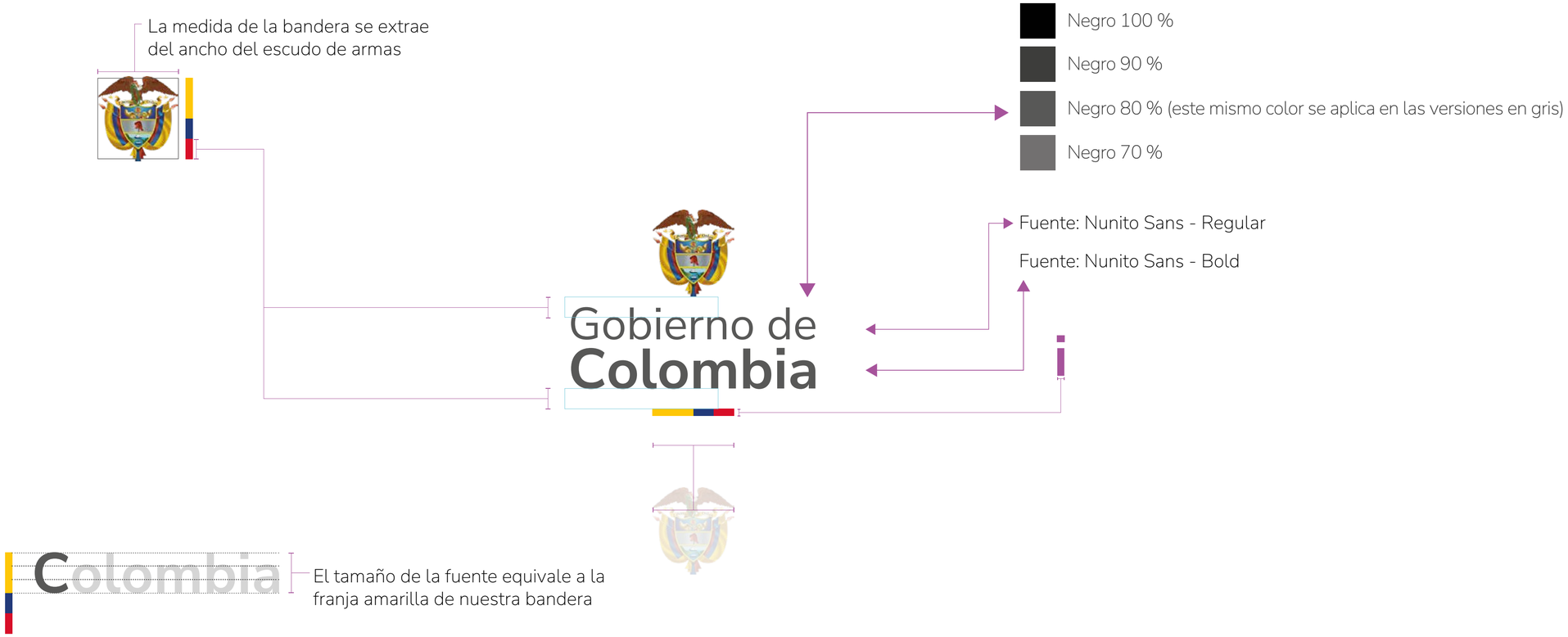

Usos incorrectos Gobierno de Colombia

A modo de guía, aquí se presentan algunas aplicaciones incorrectas que se deben evitar con el fin de proteger la integridad de la imagen institucional.

Gobierno de
Colombia

Gobierno de
Colombia

Gobierno de
Colombia

Gobierno de
Colombia

Gobierno de
Colombia

COLOMBIA
POTENCIA DE LA
VIDA

Gobierno de
Colombia

Gobierno del
Cambio

GOBIERNO DE COLOMBIA

El futuro es de todos | Gobierno de Colombia

El futuro es de todos | Presidencia de la República

GOBIERNO
DE COLOMBIA

PRESIDENCIA
DE LA REPÚBLICA

Presidencia de la República

Tipografía principal

Esta tipografía logra abarcar el concepto de equilibrio en la comunicación del Gobierno de Colombia. Nunito Sans es una familia tipográfica bastante completa que permite tener composiciones equilibradas por sus diferentes variantes.

Nunito Sans

Aa

Nunito Sans Black

Mayúsculas/Minúsculas
Aa Bb Cc Dd Ee Fe Gg Hh Ii Jj Kk Ll Mm Nn Ññ Oo Pp Qq Rr Ss Tt Uu Vv Ww Xx Yy Zz

Números
1 2 3 4 5 6 7 8 9 0

Caracteres especiales
!”#$$%&/()?¡¿’

Aa

Nunito Sans Extra Bold

Mayúsculas/Minúsculas
Aa Bb Cc Dd Ee Fe Gg Hh Ii Jj Kk Ll Mm Nn Ññ Oo Pp Qq Rr Ss Tt Uu Vv Ww Xx Yy Zz

Números
1 2 3 4 5 6 7 8 9 0

Caracteres especiales
!”#$$%&/()?¡¿’

Aa

Nunito Sans Bold

Mayúsculas/Minúsculas
Aa Bb Cc Dd Ee Fe Gg Hh Ii Jj Kk Ll Mm Nn Ññ Oo Pp Qq Rr Ss Tt Uu Vv Ww Xx Yy Zz

Números
1 2 3 4 5 6 7 8 9 0

Caracteres especiales
!”#$$%&/()?¡¿’

Aa

Nunito Sans SemiBold

Mayúsculas/Minúsculas
Aa Bb Cc Dd Ee Fe Gg Hh Ii Jj Kk Ll Mm Nn Ññ Oo Pp Qq Rr Ss Tt Uu Vv Ww Xx Yy Zz

Números
1 2 3 4 5 6 7 8 9 0

Caracteres especiales
!”#$$%&/()?¡¿’

Aa

Nunito Sans Regular

Mayúsculas/Minúsculas
Aa Bb Cc Dd Ee Fe Gg Hh Ii Jj Kk Ll Mm Nn Ññ Oo Pp Qq Rr Ss Tt Uu Vv Ww Xx Yy Zz

Números
1 2 3 4 5 6 7 8 9 0

Caracteres especiales
!”#$$%&/()?¡¿’

Aa

Nunito Sans Light

Mayúsculas/Minúsculas
Aa Bb Cc Dd Ee Fe Gg Hh Ii Jj Kk Ll Mm Nn Ññ Oo Pp Qq Rr Ss Tt Uu Vv Ww Xx Yy Zz

Números
1 2 3 4 5 6 7 8 9 0

Caracteres especiales
!”#$$%&/()?¡¿’

Aa

Nunito Sans Extra Light

Mayúsculas/Minúsculas
Aa Bb Cc Dd Ee Fe Gg Hh Ii Jj Kk Ll Mm Nn Ññ Oo Pp Qq Rr Ss Tt Uu Vv Ww Xx Yy Zz

Números
1 2 3 4 5 6 7 8 9 0

Caracteres especiales
!”#$$%&/()?¡¿’

Tipografía complementaria

Esta tipografía se implementará en casos puntuales como mailings y documentos office donde se deban editar en cualquier computador, por esta razón la Verdana es considerada una tipografía completa y de fácil acceso.

Esta tipografía no será implementa en diseño de piezas o cualquier diagramación.

Verdana

Aa

Verdana ***Bold Oblique***

Mayúsculas/Minúsculas
Aa Bb Cc Dd Ee Fe Gg Hh Ii Jj Kk Ll Mm Nn Ññ Oo Pp Qq Rr Ss Tt Uu Vv Ww Xx Yy Zz

Números
1 2 3 4 5 6 7 8 9 0

Caracteres especiales
!”#$$%&/()?i¿’

Aa

Verdana **Bold**

Mayúsculas/Minúsculas
Aa Bb Cc Dd Ee Fe Gg Hh Ii Jj Kk Ll Mm Nn Ññ Oo Pp Qq Rr Ss Tt Uu Vv Ww Xx Yy Zz

Números
1 2 3 4 5 6 7 8 9 0

Caracteres especiales
!”#$$%&/()?i¿’

Aa

Verdana *Oblique*

Mayúsculas/Minúsculas
Aa Bb Cc Dd Ee Fe Gg Hh Ii Jj Kk Ll Mm Nn Ññ Oo Pp Qq Rr Ss Tt Uu Vv Ww Xx Yy Zz

Números
1 2 3 4 5 6 7 8 9 0

Caracteres especiales
!”#$$%&/()?i¿’

Aa

Verdana Regular

Mayúsculas/Minúsculas
Aa Bb Cc Dd Ee Fe Gg Hh Ii Jj Kk Ll Mm Nn Ññ Oo Pp Qq Rr Ss Tt Uu Vv Ww Xx Yy Zz

Números
1 2 3 4 5 6 7 8 9 0

Caracteres especiales
!”#$$%&/()?i¿’

Aplicaciones

Planimetría

Los logos deberán respetar el área de reserva de la mesa de trabajo, con ello se garantiza la protección del logo y se evita que quede por fuera de la mesa de trabajo.

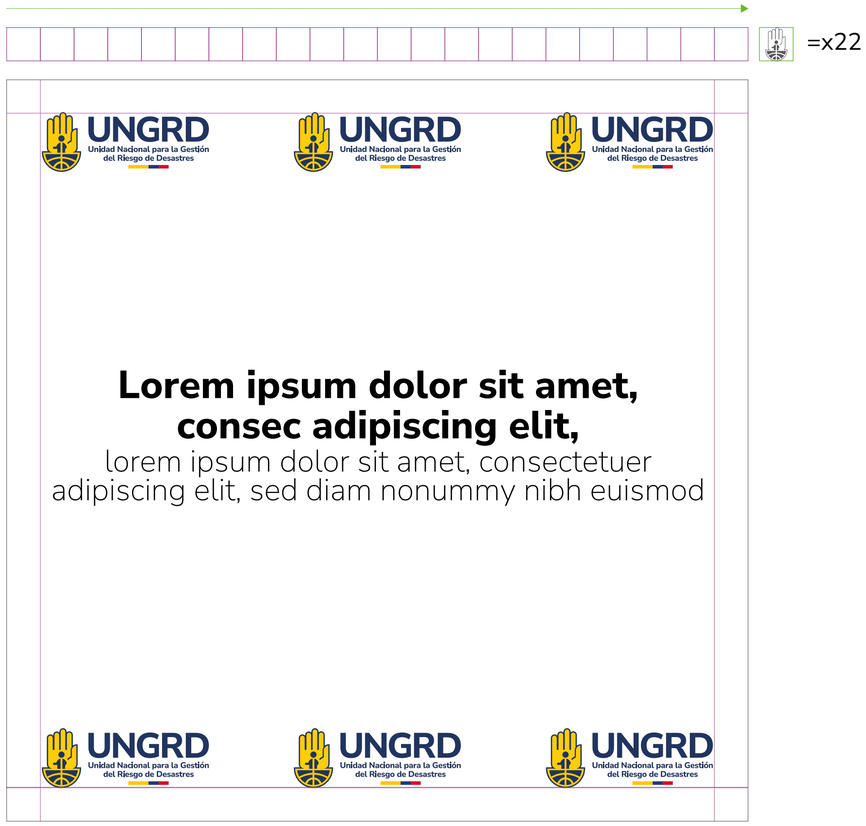

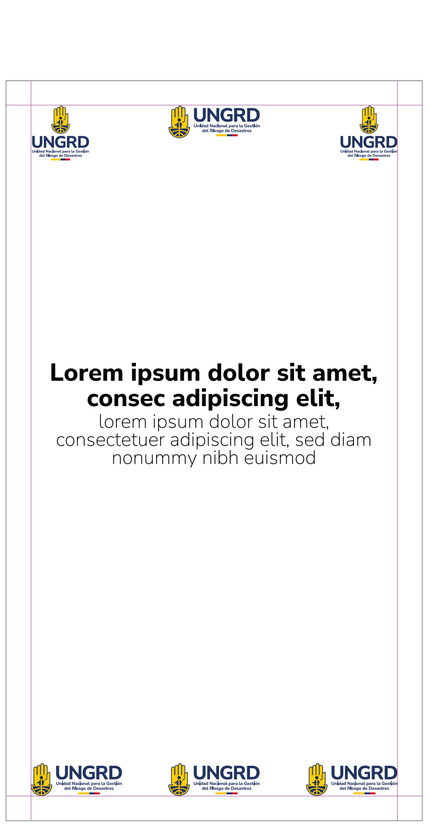

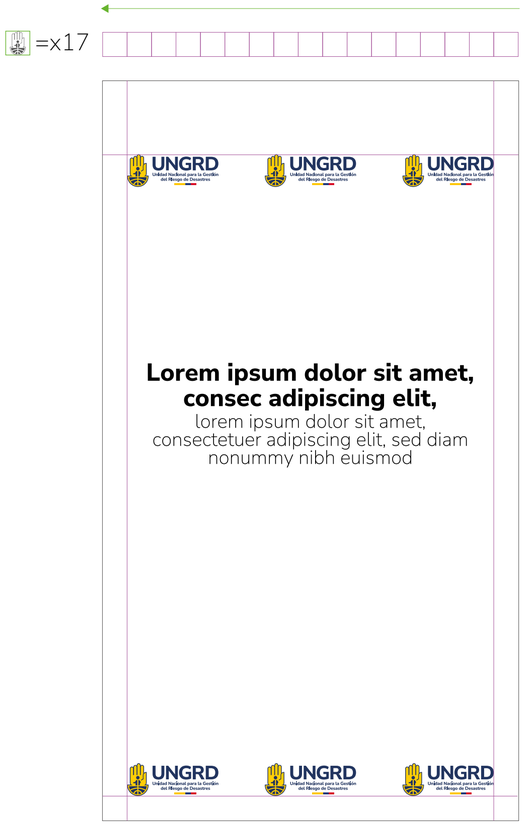

Digital

Post 1400px X 1400px y 1080px X 1920px.

La planimetría empleada en este segmento será la misma para todo el material digital e impreso, tales como: videos, publicaciones digitales, pendones, afiches, volantes y demás.

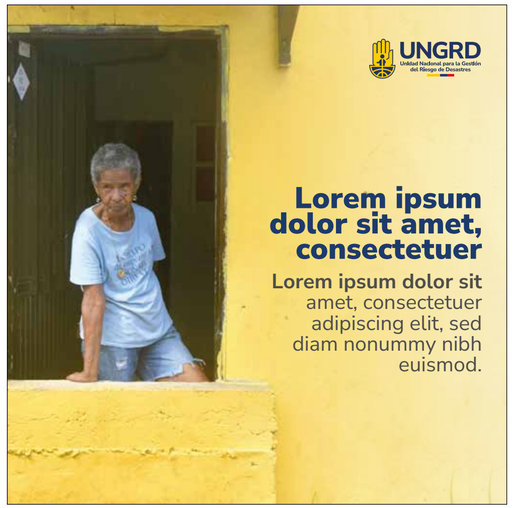

Papelería

Membrete documentos

UNGRD
Unidad Nacional para la Gestión del Riesgo de Desastres

Ciudad, País, día de mes de año

PARA: DESCRIBIR DESTINATARIOS EN LETRAS MAYÚSCULAS

DE: DESCRIBIR QUIÉN EMITE LA CIRCULAR EN LETRAS MAYÚSCULAS

Lorem ipsum dolor sit amet, consectetuer adipiscing elit, sed diam nonummy nibh euismod tincidunt ut laoreet dolore magna aliquam erat volutpat. Ut wisi enim ad minim veniam, quis nostrud exerci tation ullamcorper suscipit lobortis nisl ut aliquip ex ea commodo consequat. Duis autemblandit praesent luptatum zzril delenit augue duis dolore te feugait nulla facilisi.

Lorem ipsum dolor sit amet, consectetuer adipiscing elit, sed diam nonummy nibh euismod tincidunt ut laoreet dolore magna aliquam erat volutpat. Ut wisi enim ad minim veniam, quis nostrud exerci tation.

Lorem ipsum dolor sit amet, consectetuer adipiscing elit, sed diam nonummy nibh euismod tincidunt ut laoreet dolore magna aliquam erat volutpat. Ut wisi enim ad minim veniam, quis nostrud exerci tation ullamcorper suscipit lobortis nisl ut aliquip ex ea commodo consequat. Duis autem vel eum iriure dolor in hendrerit in vulputate velit ese molestie consequat, vel illum dolore eu feugiat nulla facilisis at vero eros et accumsan et iusto odio dignissim qui blandit praesent luptatum zzril delenit augue duis dolore te feugait nulla facilisi.

Atentamente,

Nombres y apellidos
Cargo
Dirección - Subdirección - Despacho - Jefatura - Secretaría – Consejería - Oficina – Área

Unidad Nacional para la Gestión del Riesgo de Desastres
Dirección: Av. Calle 26 # 92 - 32, edificio Gold 4, piso 2 | Bogotá, Colombia
Conmutador: (+57) 601 552 9696
Línea gratuita nacional: (+57) 01 8000 113200

Página | 1

Resoluciones

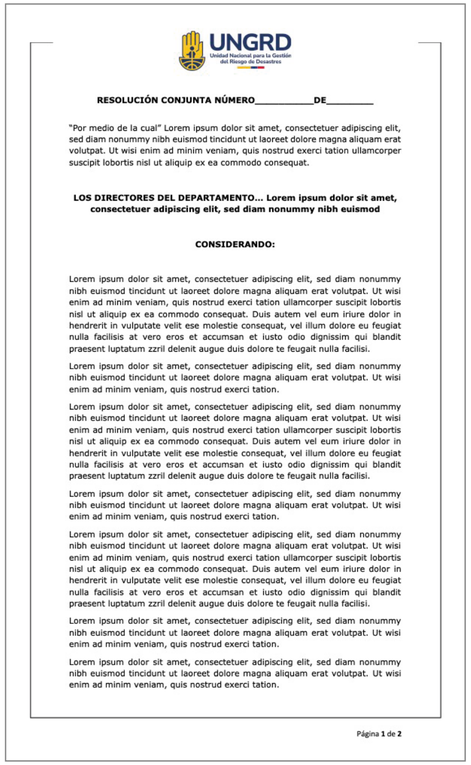

UNGRD
Unidad Nacional para la Gestión del Riesgo de Desastres

RESOLUCIÓN CONJUNTA NÚMERO_____DE_____

"Por medio de la cual" Lorem ipsum dolor sit amet, consectetuer adipiscing elit, sed diam nonummy nibh euismod tincidunt ut laoreet dolore magna aliquam erat volutpat. Ut wisi enim ad minim veniam, quis nostrud exerci tation ullamcorper suscipit lobortis nisl ut aliquip ex ea commodo consequat.

LOS DIRECTORES DEL DEPARTAMENTO… Lorem ipsum dolor sit amet, consectetuer adipiscing elit, sed diam nonummy nibh euismod

CONSIDERANDO:

Lorem ipsum dolor sit amet, consectetuer adipiscing elit, sed diam nonummy nibh euismod tincidunt ut laoreet dolore magna aliquam erat volutpat. Ut wisi enim ad minim veniam, quis nostrud exerci tation ullamcorper suscipit lobortis nisl ut aliquip ex ea commodo consequat. Duis autem vel eum iriure dolor in hendrerit in vulputate velit ese molestie consequat, vel illum dolore eu feugiat nulla facilisis at vero eros et accumsan et iusto odio dignissim qui blandit praesent luptatum zzril delenit augue duis dolore te feugait nulla facilisi.

Lorem ipsum dolor sit amet, consectetuer adipiscing elit, sed diam nonummy nibh euismod tincidunt ut laoreet dolore magna aliquam erat volutpat. Ut wisi enim ad minim veniam, quis nostrud exerci tation.

Lorem ipsum dolor sit amet, consectetuer adipiscing elit, sed diam nonummy nibh euismod tincidunt ut laoreet dolore magna aliquam erat volutpat. Ut wisi enim ad minim veniam, quis nostrud exerci tation ullamcorper suscipit lobortis nisl ut aliquip ex ea commodo consequat. Duis autem vel eum iriure dolor in hendrerit in vulputate velit ese molestie consequat, vel illum dolore eu feugiat nulla facilisis at vero eros et accumsan et iusto odio dignissim qui blandit praesent luptatum zzril delenit augue duis dolore te feugait nulla facilisi.

Lorem ipsum dolor sit amet, consectetuer adipiscing elit, sed diam nonummy nibh euismod tincidunt ut laoreet dolore magna aliquam erat volutpat. Ut wisi enim ad minim veniam, quis nostrud exerci tation.

Lorem ipsum dolor sit amet, consectetuer adipiscing elit, sed diam nonummy nibh euismod tincidunt ut laoreet dolore magna aliquam erat volutpat. Ut wisi enim ad minim veniam, quis nostrud exerci tation ullamcorper suscipit lobortis nisl ut aliquip ex ea commodo consequat. Duis autem vel eum iriure dolor in hendrerit in vulputate velit ese molestie consequat, vel illum dolore eu feugiat nulla facilisis at vero eros et accumsan et iusto odio dignissim qui blandit praesent luptatum zzril delenit augue duis dolore te feugait nulla facilisi.

Lorem ipsum dolor sit amet, consectetuer adipiscing elit, sed diam nonummy nibh euismod tincidunt ut laoreet dolore magna aliquam erat volutpat. Ut wisi enim ad minim veniam, quis nostrud exerci tation.

Lorem ipsum dolor sit amet, consectetuer adipiscing elit, sed diam nonummy nibh euismod tincidunt ut laoreet dolore magna aliquam erat volutpat. Ut wisi enim ad minim veniam, quis nostrud exerci tation ullamcorper suscipit lobortis nisl ut aliquip ex ea commodo consequat. Duis autem vel eum iriure dolor in hendrerit in vulputate velit ese molestie consequat, vel illum dolore eu feugiat nulla facilisis at vero eros et accumsan et iusto odio dignissim qui blandit praesent luptatum zzril delenit augue duis dolore te feugait nulla facilisi.

Lorem ipsum dolor sit amet, consectetuer adipiscing elit, sed diam nonummy nibh euismod tincidunt ut laoreet dolore magna aliquam erat volutpat. Ut wisi enim ad minim veniam, quis nostrud exerci tation.

Lorem ipsum dolor sit amet, consectetuer adipiscing elit, sed diam nonummy nibh euismod tincidunt ut laoreet dolore magna aliquam erat volutpat. Ut wisi enim ad minim veniam, quis nostrud exerci tation.

Página **1** de **2**

Comunicados de prensa

UNGRD
Unidad Nacional para la Gestión del Riesgo de Desastres

Comunicado de prensa

Ciudad, País, día de mes de año

Lorem ipsum dolor sit amet, consectetuer adipiscing elit, sed diam nonummy nibh euismod tincidunt ut laoreet dolore magna aliquam erat volutpat. Ut wisi enim ad minim veniam, quis nostrud exerci tation ullamcorper suscipit lobortis nisl ut aliquip ex ea commodo consequat. Duis.

1. Lorem ipsum dolor sit amet, consectetuer adipiscing elit, sed diam nonummy nibh euismod tincidunt ut laoreet dolore magna aliquam erat volutpat. Ut wisi enim ad minim veniam, quis nostrud exerci tation ullamcorper suscipit lobortis nisl ut aliquip ex ea commodo consequat. Duis autem vel eum iriure dolor in hendrerit in vulputate velit ese molestie consequat, vel illum dolore eu feugiat nulla facilisis at vero eros et accumsan et iusto odio dignissim qui blandit praesent luptatum zzril delenit augue duis dolore te feugait nulla facilisi.
2. Lorem ipsum dolor sit amet, consectetuer adipiscing elit, sed diam nonummy nibh euismod tincidunt ut laoreet dolore magna aliquam erat volutpat. Ut wisi enim ad minim veniam, quis nostrud exerci tation ullamcorper suscipit lobortis nisl ut aliquip ex ea commodo consequat. Duis autem vel eum iriure dolor in hendrerit in vulputate velit ese molestie consequat, vel illum dolore eu feugiat nulla facilisis at vero eros et accumsan et iusto odio dignissim qui blandit praesent luptatum zzril delenit augue duis dolore te feugait nulla facilisi.
3. Lorem ipsum dolor sit amet, consectetuer adipiscing elit, sed diam nonummy nibh euismod tincidunt ut laoreet dolore magna aliquam erat volutpat. Ut wisi enim ad minim veniam, quis nostrud exerci tation ullamcorper suscipit lobortis nisl ut aliquip ex ea commodo consequat. Duis autem vel eum iriure dolor.

Unidad Nacional para la Gestión del Riesgo de Desastres
Dirección: Av. Calle 26 # 92 - 32, edificio Gold 4, piso 2 | Bogotá, Colombia
Conmutador: (+57) 601 552 9696
Línea gratuita nacional: (+57) 01 8000 113200

www.gestiondelriesgo.gov.co

Tipografía: Verdana Regular y Bold
Tamaño: 11pts

Presentación digital e impresa

Esta presentación está en panorámica 16:9, se recomienda el uso de la tipografía Nunito Sans, en caso de no tener esta fuente, usar la tipografía secundaria para documentación Verdana.

El logo y la paleta de color se modifica, según el color asignado a cada ministerio, las entidades podrán usar la misma planimetría que usan los ministerios.

UNGRD

UNGRD

UNGRD

UNGRD
Unidad Nacional para la Gestión
del Riesgo de Desastres

@GestionUNGRD | @UNGRD | UNGRD Gestión del Riesgo de Desastres | Unidad Nacional para la Gestión del Riesgo de Desastres | @ungrd_oficial | @ungrdcol

www.gestiondelriesgo.gov.co

Camisa y camiseta

Ejemplo de camisa y camiseta color blanca en su totalidad. Los logos deberán ser tejidos con hilo y usando los colores institucionales.
Nota: las únicas prendas de camisas y camisetas que pueden llevar el nombre, son las de quienes encabecen la entidad.

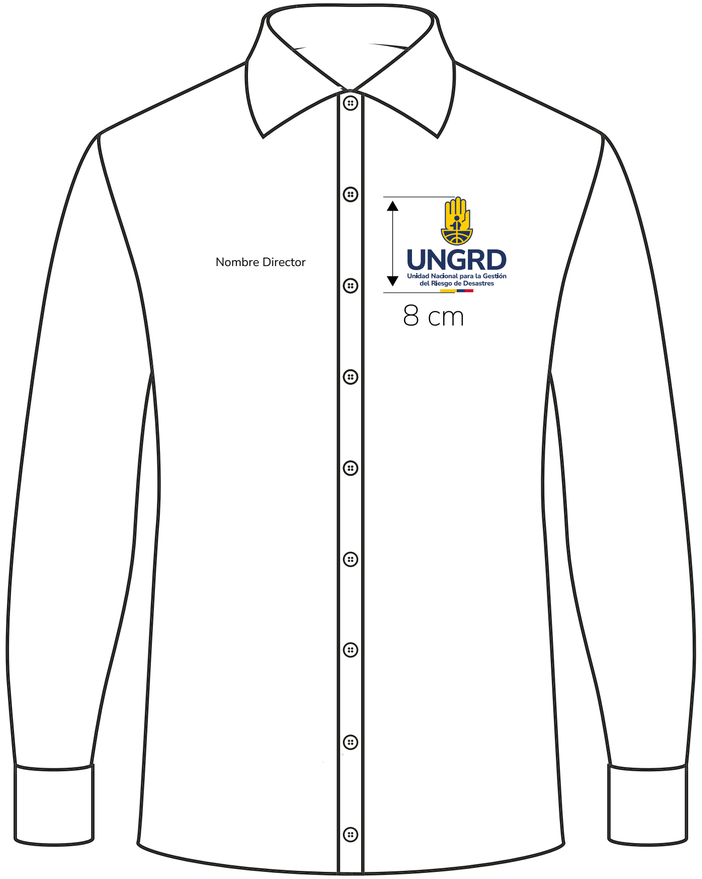

Chaqueta

La indumentaria institucional dispone en la parte frontal el logo de la UNGRD al costado izquierdo, así mismo, el chaleco y la chaqueta cuentan con el logosímbolo del Sistema Nacional de Gestión del Riesgo de Desastres (SNGRD) en su espalda, manteniendo los colores azul y amarillo como identificadores del SNGRD.

Chaleco

El chaleco institucional conserva los colores azul y amarillo, identificadores del Sistema Nacional de Gestión del Riesgo de Desastres (SNGRD).

Gorra y canguro

La indumentaria institucional conserva los colores azul y amarillo, identificadores del Sistema Nacional de Gestión del Riesgo de Desastres (SNGRD).

Firma correo electrónico

UNGRD
Unidad Nacional para la Gestión del Riesgo de Desastres

Cargo - Área
Nombre y Apellido
usuario@gestiondelriesgo.gov.co
Teléfono: 6015529696 - Ext. 1234
Av. Calle 26 # 92 - 32 | Bogotá, Colombia
www.gestiondelriesgo.gov.co

Backing

UNGRD
Unidad Nacional para la Gestión del Riesgo de Desastres
2 mts
3 mts

Pendón

UNGRD
Unidad Nacional para la Gestión
del Riesgo de Desastres
www.gestiondelriesgo.gov.co
UNGRD
Unidad Nacional para la Gestión
del Riesgo de Desastres
www.gestiondelriesgo.gov.co
2 mts
1 mts

Carné y cinta

La cinta será de 1,5 cm de ancho y conserva el color azul adoptado por el Sistema Nacional de Gestión del Riesgo de Desastres (SNGRD).

Vehículos

Las especificaciones de medida para el manejo del logosímbolo está definido por un mínimo de 40 cm por su lado más largo.
Esta medida se puede incrementar con respecto al tamaño del automotor en el que se aplique.

El logosímbolo de la UNGRD debe estar presente en los dos espacios laterales de los automotores (izquierdo y derecho).

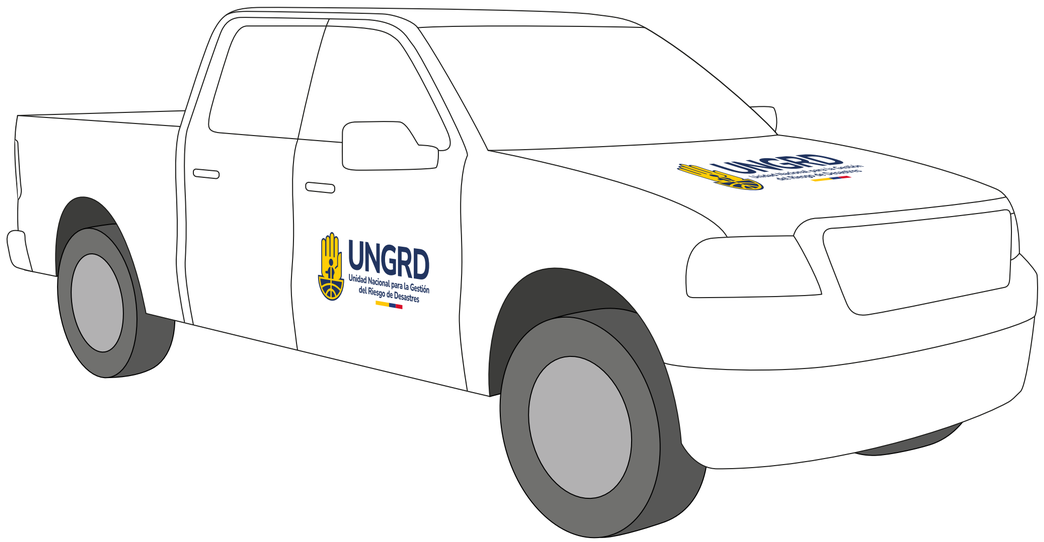

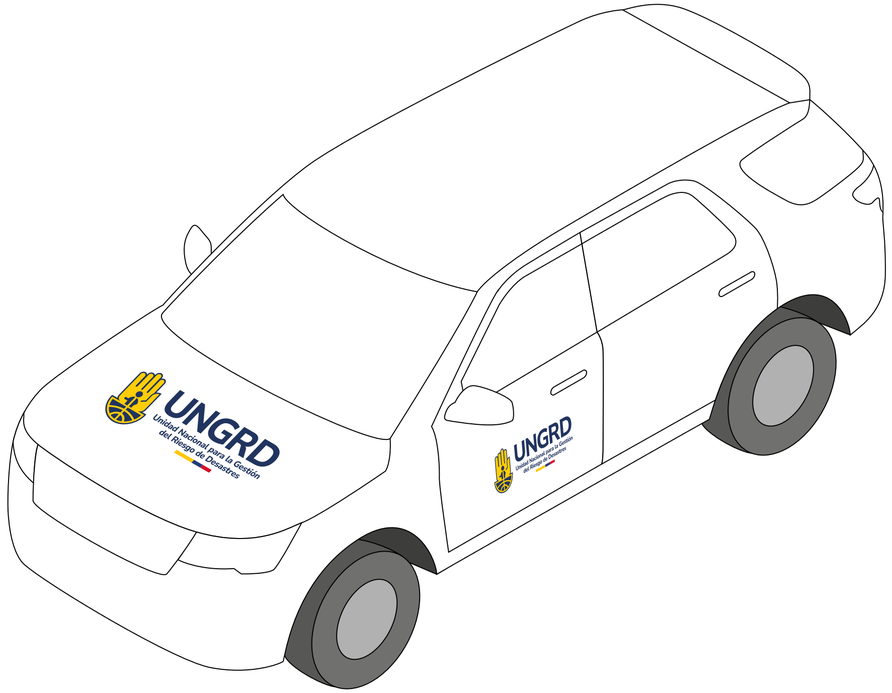

Cobranding

Aplicación con Gobierno de Colombia

Gobierno de Colombia | UNGRD Unidad Nacional para la Gestión del Riesgo de Desastres

Aplicación con otras entidades o privados

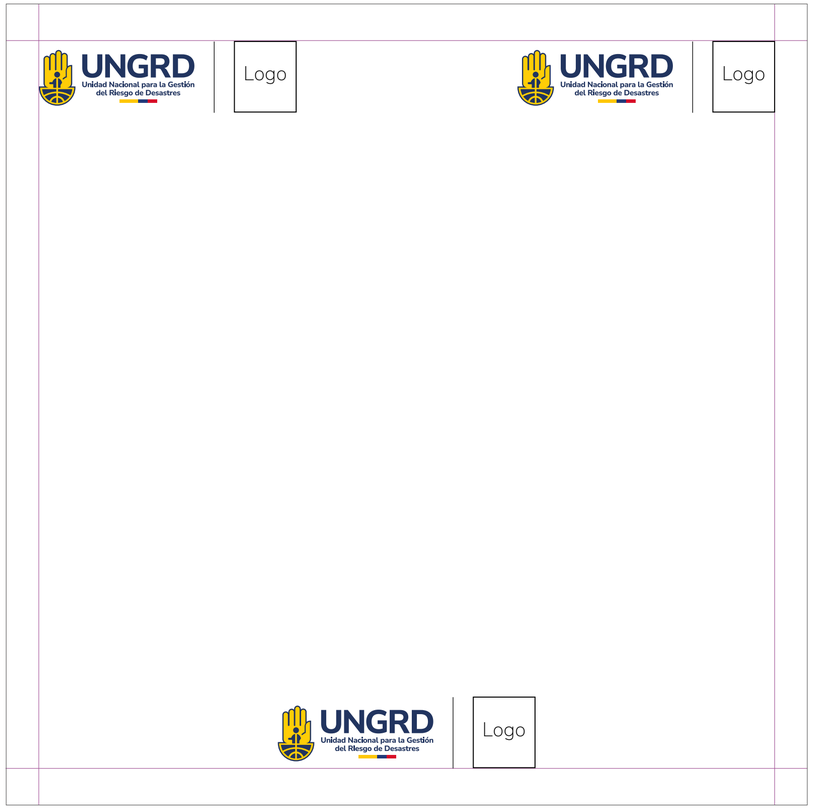

Vocería

Canales oficiales de comunicación

Canales oficiales de comunicación

www.gestiondelriesgo.gov.co

@GestionUNGRD

@UNGRD

UNGRD Gestión del Riesgo de Desastres

Unidad Nacional para la Gestión del Riesgo de Desastres

@ungrd_oficial

@ungrdcol

Sistema Nacional de Gestión del Riesgo de Desastres

Sistema Nacional de Gestión del Riesgo de Desastres

El Sistema Nacional de Gestión del Riesgo de Desastres (SNGRD) es el conjunto de entidades nacionales del orden público, privado y comunitario que, articuladas con las políticas, normas y recursos, tiene como objetivo llevar a cabo el proceso social de la gestión del riesgo con el propósito de ofrecer protección a la población en todo el territorio nacional en busca de mejorar la calidad de vida, la seguridad y el bienestar de todas las comunidades colombianas.

Planimetría y área de reserva

Logo y sus versiones

Policromía

Fondo policromía

Escala de grises

Una tinta

Monocromía en negativo

Composición cromática

Color

CMYK: 0, 17, 100, 0
RGB: 255, 209, 0
HEX: #ffcd00

CMYK: 100, 90, 30, 25
RGB: 34, 45, 93
HEX: #213362

Sistema Nacional de Gestión del Riesgo de Desastres

Escala de grises

CMYK: 0, 0, 0, 20
RGB: 218, 218, 218
HEX: #dadada

CMYK: 0, 0, 0, 80
RGB: 87, 87, 86
HEX: #575756

Co-branding

Sistema Nacional de Gestión
del Riesgo de Desastres

Espacio
para logo

Unidad Nacional para la Gestión del Riesgo de Desastres
Av. Calle 26 No. 92-32, Edificio Gold 4, piso 2
Línea gratuita nacional: 01 8000 11 32 00
PBX: (+57) 601 552 96 96
Bogotá, Colombia

www.gestiondelriesgo.gov.co